



PAEM

-PROGRAMA DE ABSENTISMO ESCOLAR MUNICIPAL- Curso 2023-2024

- EL ABSENTISMO
- CONCEPTOS
- TIPOLOGÍA
- CAUSAS DEL ABSENTISMO
 - PERSONALES
 - SOCIOFAMILIARES
 - EDUCATIVAS
 - EXTRAORDINARIAS
- PERFIL DEL ALUMNADO ABSENTISTA
- PAEM -PROGRAMA DE ABSENTISMO ESCOLAR MUNICIPAL-
 - ESTRUCTURA DEL PAEM
 - PROTOCOLO DE ACTUACIÓN DEL PAEM
 - FASE I: PREVENCIÓN DESDE CENTROS EDUCATIVOS
 - FASE I: PREVENCIÓN DESDE EL AYUNTAMIENTO -SERVICIO EDUCACIÓN-
 - FASE II: INTERVENCIÓN DESDE LOS CENTROS EDUCATIVOS
 - FASE II: INTERVENCIÓN DESDE EL AYUNTAMIENTO -SERVICIO EDUCACIÓN- -
 - FASE II: INTERVENCIÓN DESDE EL AYUNTAMIENTO -POLICÍA LOCAL-
 - FASE II: INTERVENCIÓN DESDE EL AYUNTAMIENTO -BIENESTAR SOCIAL-
 - FASE II: INTERVENCIÓN DESDE LAS ENTIDADES SOCIOEDUCATIVAS
 - FASE III: EVALUACIÓN Y MEJORA

https://youtu.be/lkVGV97k4CU?si=s389C8_FqBUZeMV1



Absentismo



- Menores en edad de escolaridad obligatoria.
- Falta de asistencia regular y continuada.
- Sin motivo que lo justifique.
- Consentido o propiciado por propia familia o menor.

Desescolarización



- No tener constancia de la matriculación de una persona menor.
- En su comunidad autónoma u otra.

Absentismo



→ **LEVE:** 15-25%

→ **GRAVE:** 26-50%

→ **CRÓNICO:** 51-100%

Desescolarización



Alumna/a sin matricular en ningún centro educativo:

→ Por ser absentista

→ Por desconocimiento del trámite o falta de medios

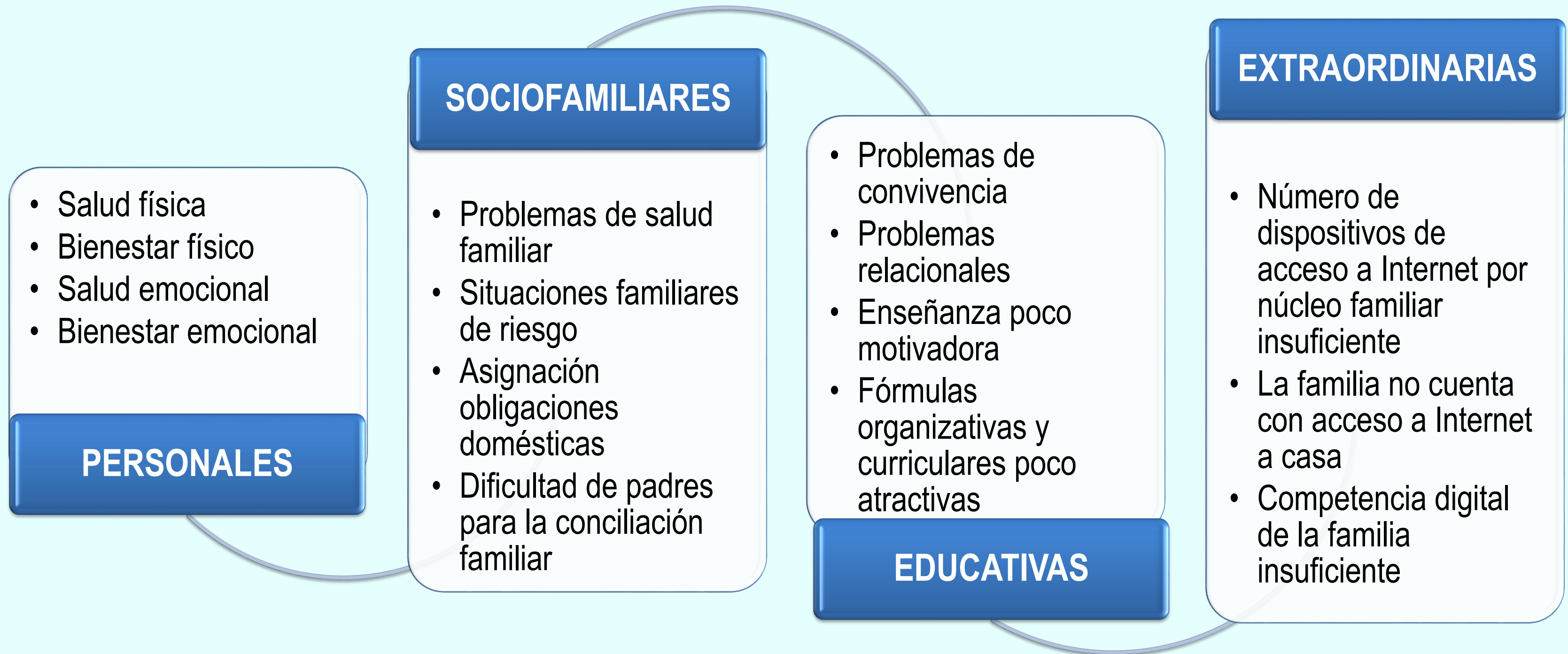

- Problemas de **salud**
- **Adicciones**, indicios de consumo de drogas, u otros, como las adicciones tecnológicas
- Trastorno mental
- **Autoestima baja**
- Poca tolerancia a la **frustración**
- **Exclusión**, rechazo, discriminación o algún tipo de acoso escolar
- Impulsividad, **dificultades de autocontrol** emocional y comportamental
- **Conductas de riesgo** (consumo de sustancias, robos, agresiones, adicciones etc.) en el grupo de iguales
- **Carencia de habilidades sociales**
- Desafío de las **normas**
- Alteraciones graves de la **conducta**
- **Desafección escolar** (desvinculación del ámbito educativo)
- **Bajo** desarrollo de **competencias clave** para el aprendizaje
- **Baja motivación** hacia las tareas académicas
- **Desfase curricular**
- **Valores e intereses discordantes** y enfrentados entre los familiares y el centro educativo



CAUSAS DEL ABSENTISMO: PERSONALES



CAUSAS DEL ABSENTISMO : PERSONALES



CAUSAS DEL ABSENTISMO : PERSONALES



CAUSAS DEL ABSENTISMO : PERSONALES

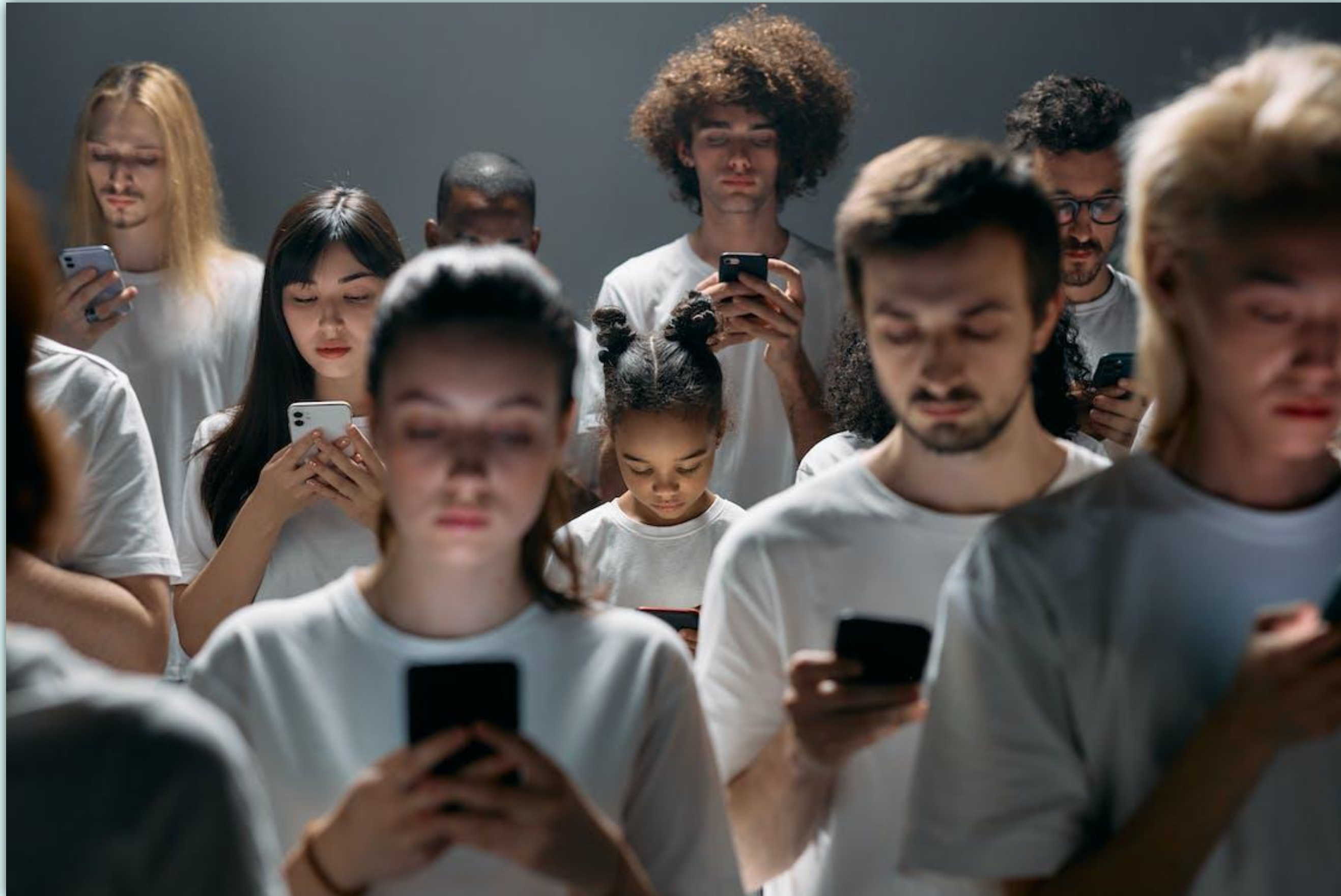

CAUSAS DEL ABSENTISMO : PERSONALES



CAUSAS DEL ABSENTISMO : PERSONALES



- Problemas de **salud** de los familiares
- Dificultad para **conciliar la vida** personal, familiar y laboral de los padres, madres o representantes legales (horarios especiales, largas jornadas laborales, trabajos precarios...)
- Asignación al alumno/a de diferentes **obligaciones familiares**: cuidado de familiares, tareas domésticas, actividades laborales, etc.
- Dificultades económicas
- **Residencia** en zonas retiradas o **aisladas** con difícil acceso
- **Movilidad geográfica** por razones laborales o familiares
- **Tradición familiar en absentismo escolar** (absentismo crónico): hermanos/se con historial absentista
- **Infravaloración** de la educación escolar y autosuficiencia por parte de la familia y/o del grupo étnico o cultural
- **Situaciones de riesgo** en la familia:
 - ☛ Sobreprotección familiar
 - ☛ Soledad y no acompañamiento en edad temprana
 - ☛ Desatención, despreocupación y abandono familiar
 - ☛ Situación de adicciones de progenitores o representantes legales
 - ☛ Falta de control o autoridad familiar
 - ☛ Violencia familiar y maltrato
 - ☛ Violencia de género
 - ☛ Déficit de habilidades educativas por parte de la madre, padre o representantes legales
 - ☛ Falta de modelos adecuados



CAUSAS DEL ABSENTISMO: SOCIOFAMILIARES



CAUSES DEL ABSENTISMO : SOCIOFAMILIARES



CAUSES DEL ABSENTISMO : SOCIOFAMILIARES



CAUSAS DEL ABSENTISMO : SOCIOFAMILIARES



CAUSAS DEL ABSENTISMO : SOCIOFAMILIARES

<https://www.youtube.com/watch?v=yaYjXFOvMUg>

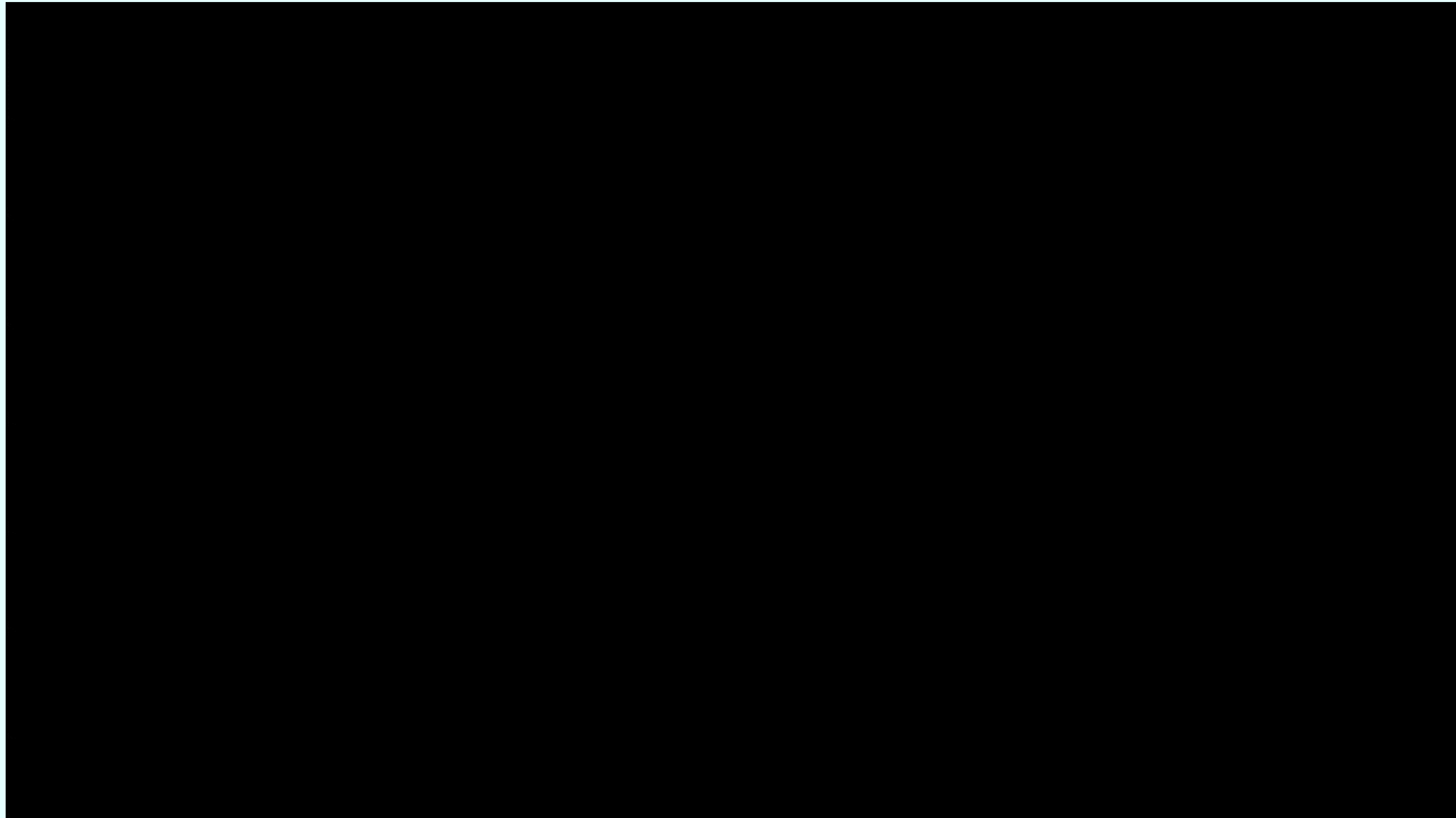

- Conflictos de **convivencia**
- **Problemas de relación** alumnado y profesorado
- **Inexistencia de programas específicos** que articulan respuestas concretas para el abordaje de las situaciones absentistas
- **Enseñanza poco motivadora / fórmulas organizativas y curriculares poco adaptadas a las características del alumnado...**



CAUSAS DEL ABSENTISMO: EDUCATIVAS

<https://educacio-valencia.es/corto-del-fracaso-escolar/>

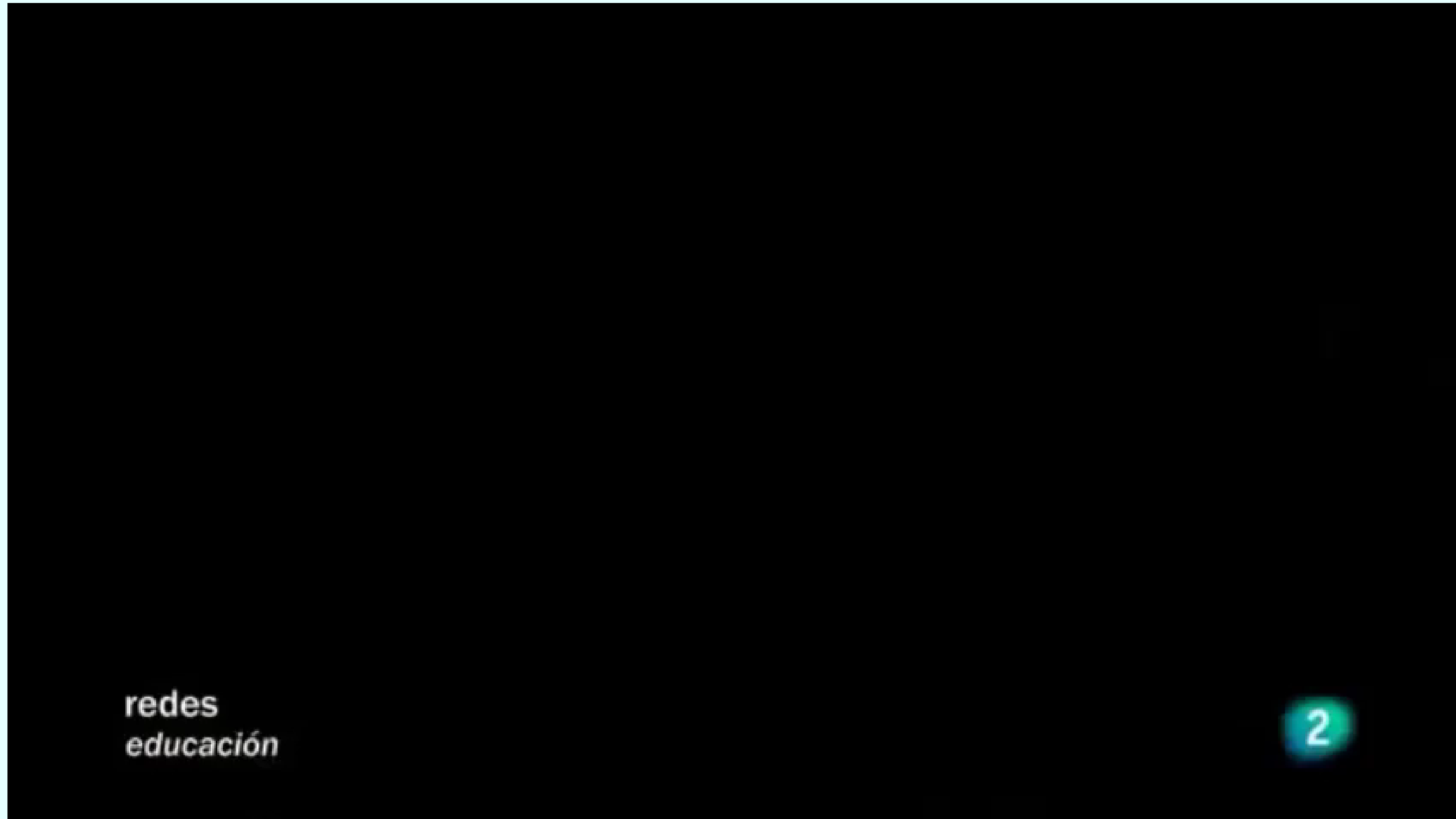

<https://www.youtube.com/watch?v=H1v-bCyeIR4>

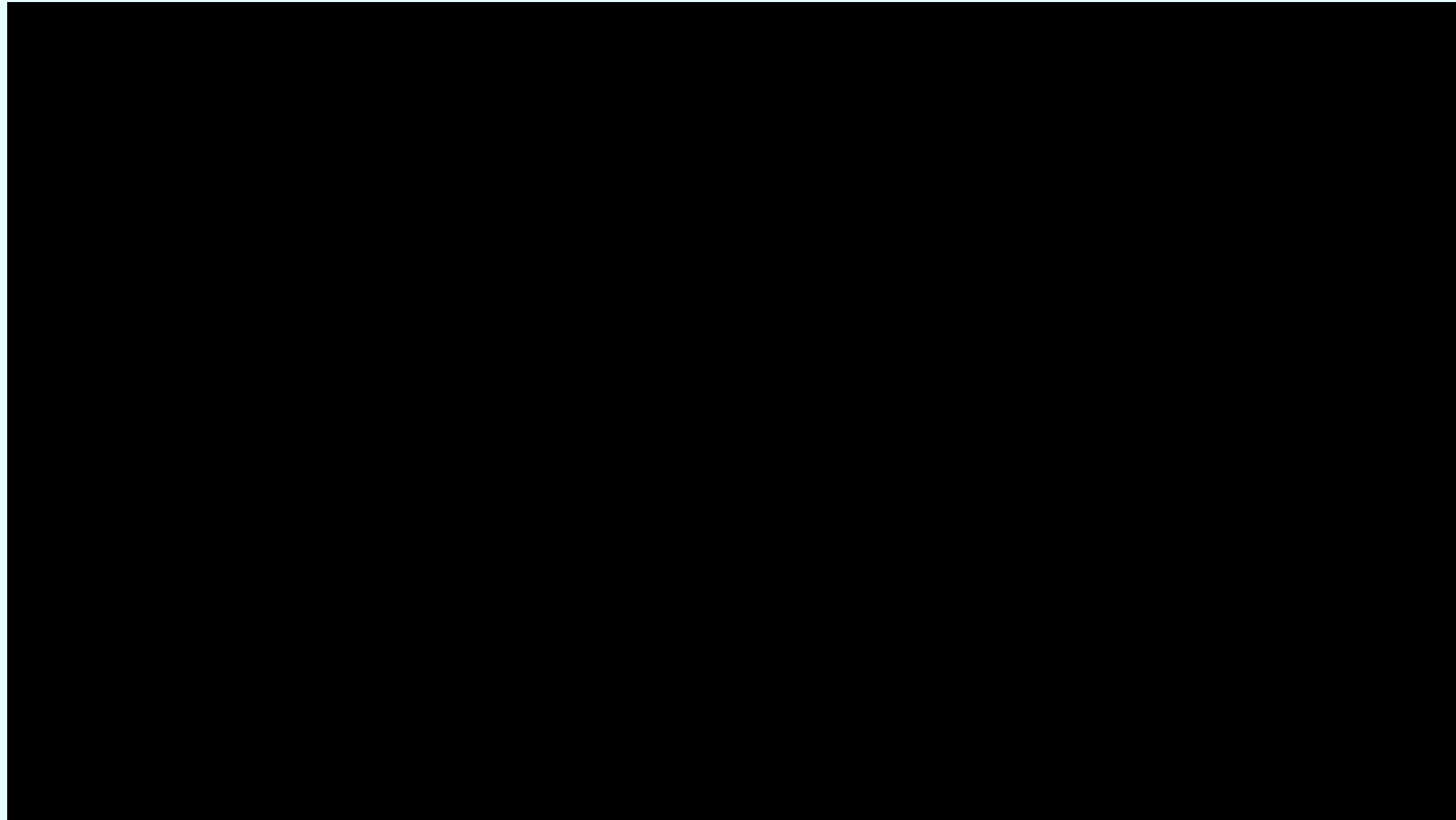

- **Número de dispositivos** de acceso a Internet por núcleo familiar insuficiente
- **Poca o nula operatividad de la conexión**
- La **cantidad de dispositivos** al núcleo familiar no permite el uso individualizado de sus miembros en función de sus necesidades
- En el **centro educativo no se utilizan entornos digitales** habitualmente durante la enseñanza presencial
- La familia **no cuenta con acceso a Internet a casa**
- Al entorno **no existen lugares con acceso a Internet** a disposición del público
- El **nivel educativo familiar no permite el acompañamiento** para la realización de las **tareas escolares**
- La **ausencia de los familiares al domicilio** permite el acompañamiento de las tareas escolares
- La **competencia digital de la familia** resulta insuficiente para acompañar a la persona menor en el acceso e interacción vía Internet. Algunas evidencias básicas al entorno social podrían ser:
 - ☛ La familia no utiliza juegos en línea ni redes sociales
 - ☛ La familia no hace una utilización habitual de Internet: investigación de información, compras en línea...
 - ☛ La familia no realiza habitualmente gestiones en línea: gestiones bancarias, solicitud de citas sanitarias...



CAUSAS DEL ABSENTISMO: EXTRAORDINARIAS



Verónica De Vita - vdevita@losandes.com.ar



Desinterés por la escuela /IES

Retraso o fracaso escolar

Problemas psicológicos o psiquiátricos

Conductas adictivas

Graves problemas conductuales

Acoso escolar

Padres/madres con un nivel inferior a secundaria

Bajas expectativas sobre su nivel educativo en el futuro

Aislamiento social

Niveles de pertenencia en la escuela y de bienestar subjetivo por debajo de la media

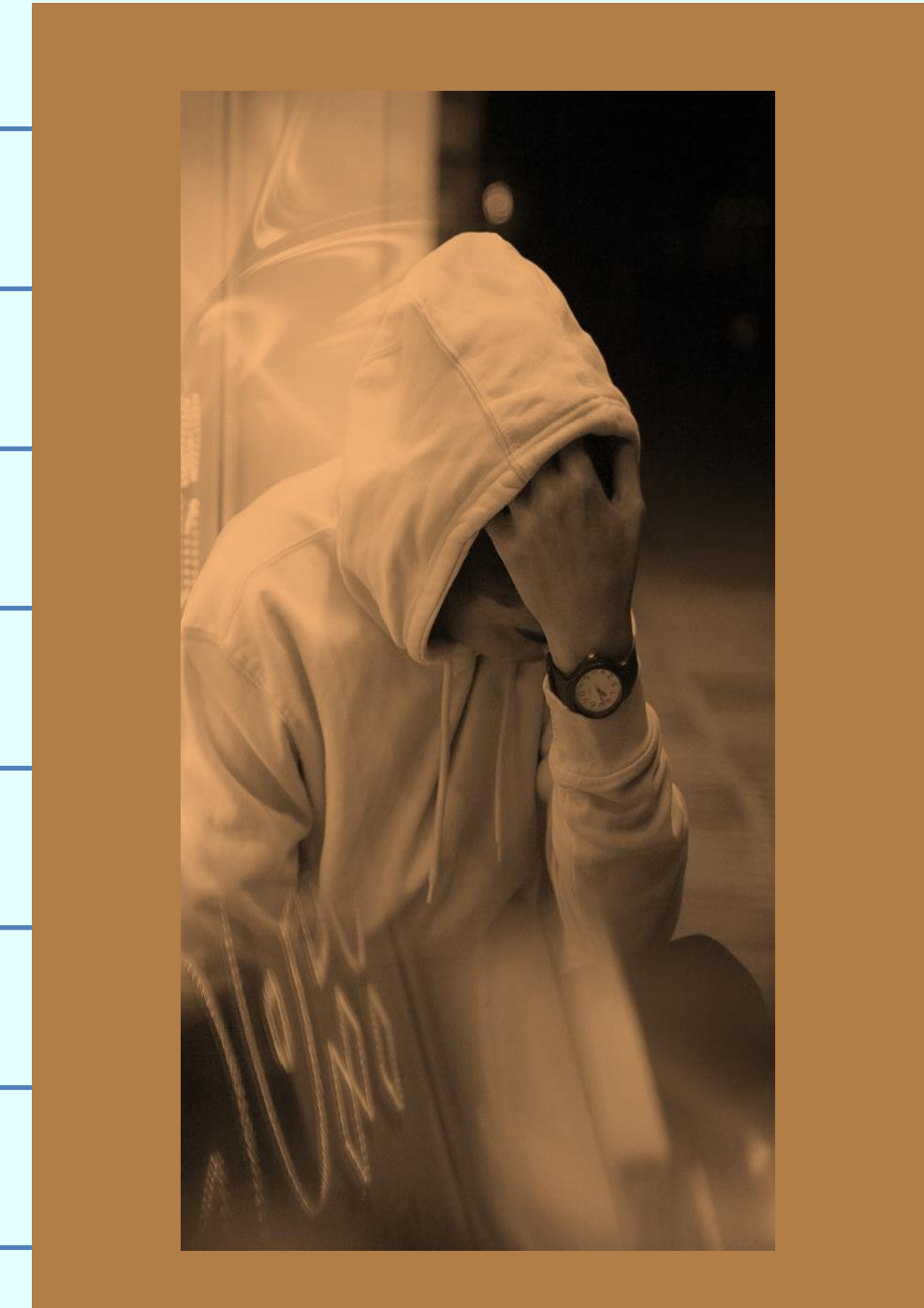

Àmbito de actuación

- Personas menores de entre 6 y 16 años, empadronadas en la ciudad de València.
- Personas menores con menos de 10 años de escolaridad obligatoria.

Objetivos

- Conseguir la plena regularización de la asistencia a clase.
- Coordinar actuaciones para la prevención, intervención y seguimiento del absentismo.

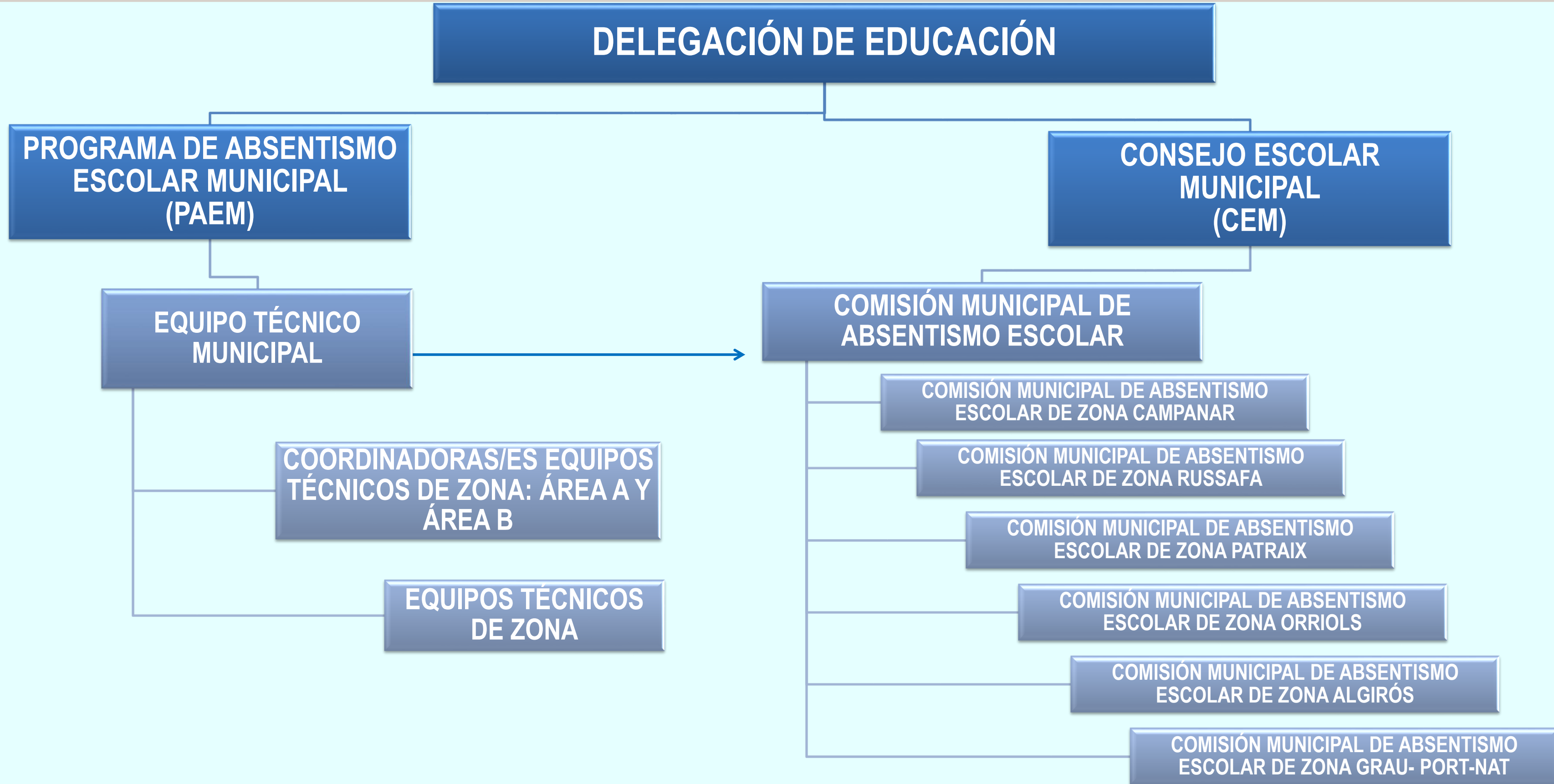

EQUIPO TÉCNICO MUNICIPAL

1 PSICÓLOGA

1 PEDAGOGA

COORDINACIÓN ETZ

1 EDUCADORA SOCIAL ÁREA A

1 EDUCADORA. SOCIAL ÁREA B

EQUIPOS TÉCNICOS DE ZONA

Patraix

- 1 Ed. Social
- 1 TIS

Russafa

- 1 Ed. Social
- 1 TIS

Campanar

- 1 Ed. Social
- 1 TIS

Algirós

- 1 Ed. Social
- 1 Ed. Social

Orriols

- 1 Ed. Social
- 1 TIS

Grau-Port

- 1 Ed. Social
- 1 TIS

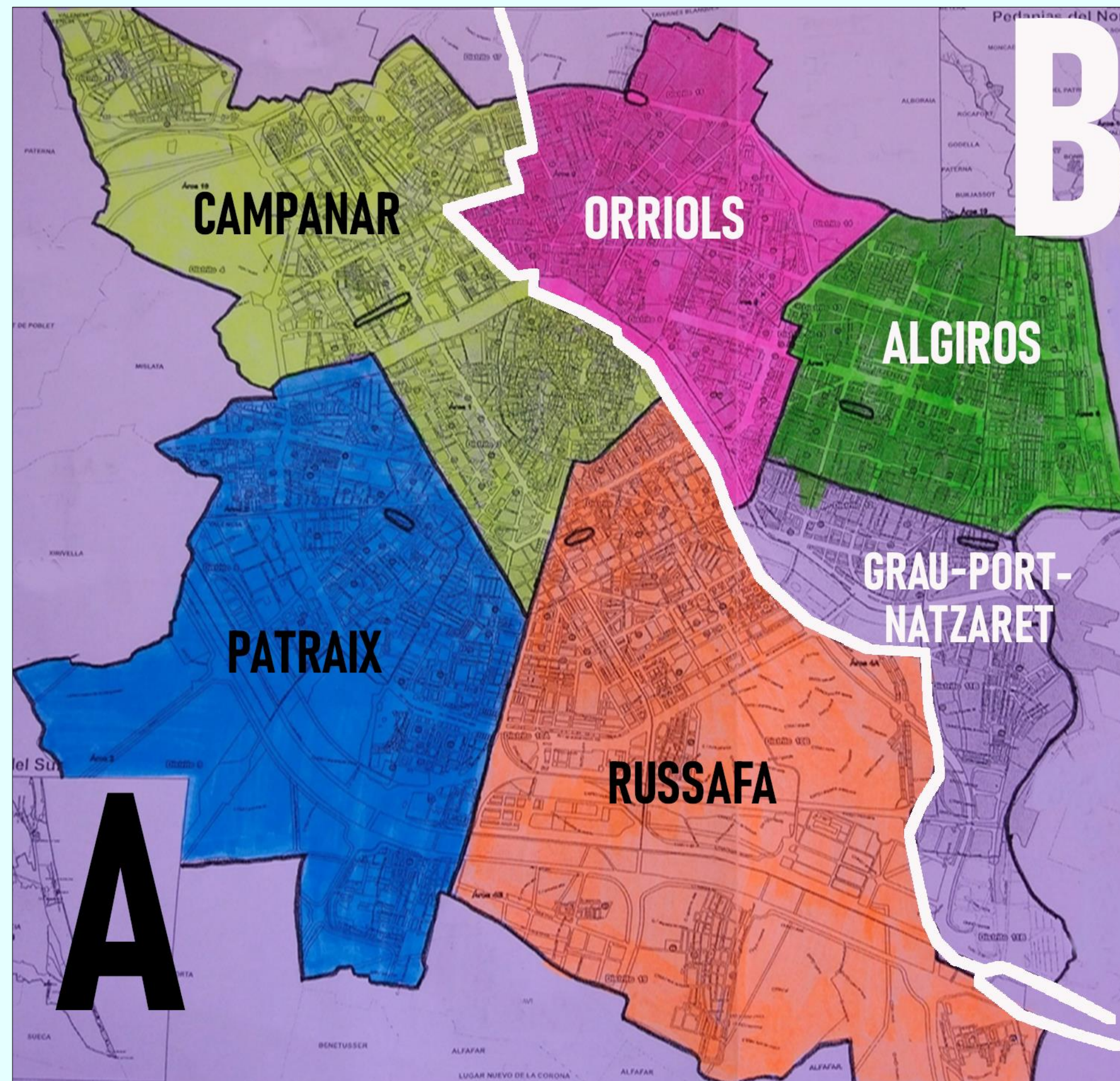

ESTRUCTURA DEL PAEM



ÀREAS	SEDE ZONAS	DIRECCIÓN SEDE	TÉCNICOS/AS DE ZONA PAEM	TELÉFONOS	MAIL
A	CMJ CAMPANAR	C/ de la Vall de la Ballestera, 66, 46015 València	EDUCADOR/A (Coord. Área A)	633836120	campanar@paemvalencia.es
			INTEGRADOR/A	622955932	orriols2@paemvalencia.es
	CMJ RUSSAFA	C/ de Puerto Rico, 42, 46006 València	EDUCADOR/A	633277963	russafa@paemvalencia.es
			INTEGRADOR/A	633314736	russafa2@paemvalencia.es
	CMJ PATRAIX	C/ Salabert, 13, 4º, 46018 Valencia	EDUCADOR/A	633854362	patraix@paemvalencia.es
			INTEGRADOR/A	619762455	patraix2@paemvalencia.es
B	CMJ ORRIOLS	C/ Santiago Rusiñol, 3, 46019 València	EDUCADOR/A	722248792	orriols@paemvalencia.es
			INTEGRADOR/A	622955932	orriols2@paemvalencia.es
	CMJ ALGIRÓS	C/ Campoamor, 91, 46022 València	EDUCADOR/A (Coord. Área B)	613167908	algiros@paemvalencia.es
			EDUCADOR/A	633876951	algiros2@paemvalencia.es
	CMJ GRAU-PORT-NATZARET	C/ Algemessí, 3, 46024 València C/ Campoamor, 91, 46022 València	EDUCADOR/A	633838656	grauport@paemvalencia.es
			INTEGRADOR/A	623270876	grauport2@paemvalencia.es

COMISIÓ MUNICIPAL DE ABSENTISMO ESCOLAR

- Representante organizaciones sindicales
- Representante AMPAS
- Representante profesorado de centros públicos
- Representante profesorado de centros concertados
- Representante inspección educativa.
- Representante Bienestar social
- Representante Policía
- Equipo técnico municipal.

COMISIONES MUNICIPALES DE ABSENTISMO ESCOLAR DE ZONA: CAMPANAR, RUSSAFA, PATRAIX, ALGIRÓS, ORRIOLS Y GRAU-PORT-NATZARET

PERMANENTES

- Equipo técnico municipal
- Coordinador/a de Área
- Equipo Técnico de zona

NO PERMANENTES

-AGENTES INTERVINIENTES EN EL CASO DE ABSENTISMO-

- Familia
- Miembros equipo docente del centro educativo
- Inspección educativa
- Representante CMSS y /o Sección Menor
- Policía

PAEM (PROGRAMA DE ABSENTISMO ESCOLAR MUNICIPAL)

FASE I:
**ACTUACIONES
PREVENTIVAS**

FASE II:
**PROCEDIMIENTO DE
INTERVENCIÓN**

FASE III:
**EVALUACIÓN Y
MEJORA**

FASE I (ACTUACIONES PREVENTIVAS)

DESDE LOS
CENTROS EDUCATIVOS

DESDE EL AYUNTAMIENTO –
SERVICIO EDUCACIÓN-

DISEÑAR Y DIVULGAR ACTUACIONES

Actuaciones de prevención y establecimiento de procedimientos

EQUIPO DIRECTIVO

Recoge en el PEC actuaciones dirigidas a alumnado, familias y profesorado sobre prevención del absentismo

Determina funciones y divulga

Detección y constatación de las faltas de asistencia

PROFESORADO

Controla faltas de asistencia diariamente y las incorpora a ITACA

Semanalmente refleja en ITACA si son o no justificadas

INFORME I: Control de asistencia de grupo

TUTORIA

Sensibilización del alumnado a lo largo del curso

Importancia asistencia a clase

Consecuencias del absentismo

Medidas previstas por el centro educativo

Información a familias

Primera reunión del curso: Importancia asistencia a clase, consecuencias del absentismo y Medidas previstas del centro educativo

Comunica semanalmente las faltas de asistencia **NO JUSTIFICADAS** a la familia

INFORME II: Listado mensual de incidencias por alumnado, de faltas justificadas o no

FASE I: PREVENCIÓN DESDE LOS CENTROS EDUCATIVOS



EQUIPO DIRECTIVO



PROFESORADO



TUTORÍA



DISEÑAR Y DIVULGAR ACTUACIONES

CONSEJO ESCOLAR MUNICIPAL

Constitución / renovación Comisión Municipal de absentismo escolar

Revisión anual del PAEM

Acciones de prevención

PAEM -EQUIPOS TÉCNICOS-

Campañas de sensibilización /formación

Dirigidas a alumnado

Dirigidas a familias

Dirigidas a profesorado

Acciones de divulgación del PAEM

Campaña de prevención

Página web Educación-Absentismo

[Web banco recursos absentismo escolar](#)

Acciones de prevención del PAEM

Buzón anónimo "ASISTE"

ESPACIO COMPARTO:
Personas Menores expulsadas

TALLERES

Consejo Escolar Municipal

Equipos Técnicos del PAEM

Constitución / renovación de la
Comisión Municipal de
absentismo escolar
Revisión anual del PAEM

Campañas de sensibilización y formación
Acciones de divulgación del PAEM
Acciones de prevención del PAEM





WordPress toolbar: Educació, Personalizar, Editar la página, Vaciar la caché, Edit Live, Eventos, Copiar en un borrador nuevo. Hola, absentisme

Portal Informatiu sobre el COVID19 en València **COVID19 VALÈNCIA** coronavirus.valencia.es

Agenda Contacto Noticias CAS

EDUCACIÓ

Inicio Infórmate Ayuda Absentismo Proyectos Escolarización Centros Educativos



Inicio

Últimas noticias



Memoria 2022-2023
15.09.2023 | Absentismo, Noticias



Folleto divulgativo del Programa de absentismo escolar municipal Curso 2023-2024



VI CONVOCATORIA PARA "RESIDENCIAS ARTÍSTICAS EN CENTROS ESCOLARES"



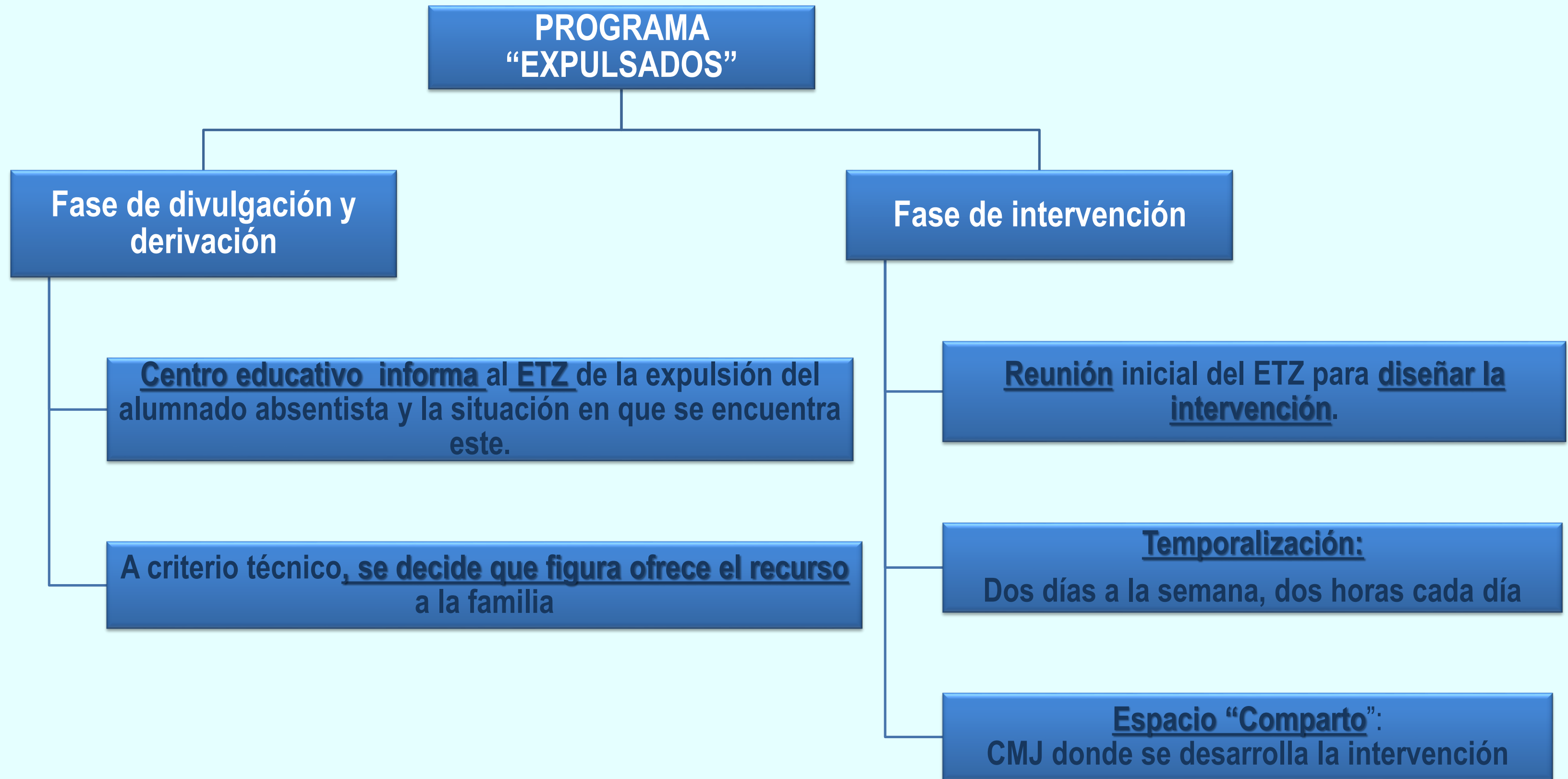

Guía de recursos
06.07.2023 | Absentismo, Noticias

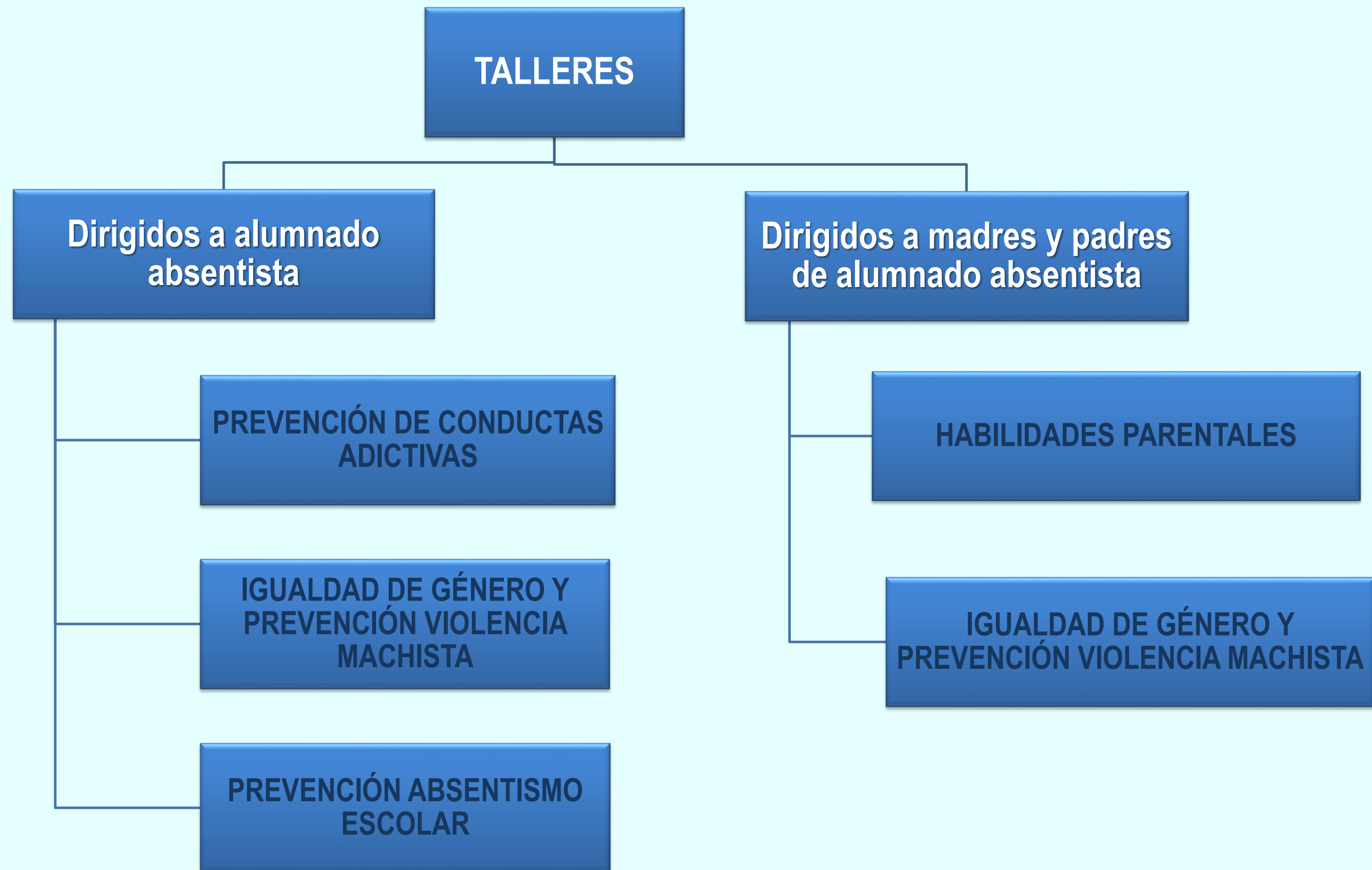







IDENTIFICAR Y ANALIZAR LA SITUACIÓN DE ABSENTISMO: EQUIPO DOCENTE

- 1.** IDENTIFICACIÓN alumnado absentista =  Informe I: Control de asistencia del grupo. +  Informe II: Informe incidencias alumno/a.
- 2.** Análisis de las CAUSAS del absentismo = [Indicadores del absentismo escolar](#)
(Apartado 4 . Pág 24 y ss. de la Guía de orientaciones) 
- 3.** Recogida de INFORMACIÓN = Contactar con la familia + Entrevistar al alumno/a
- 4.** REGISTRAR las COMUNICACIONES = Documento 1: [Registro de comunicaciones](#)

ESTABLECER COMPROMISOS, ACUERDOS Y ACTUACIONES: TUTORIA Y JEFATURA DE ESTUDIOS

- 1.** CITACIÓN A LA FAMILIA = Escuchar a la familia + Escuchar y contar con alumno/a
- 2.** Familia NO ACUDE A LAS CITACIONES = COMUNICACIÓN de la situación al CEM **Por SEDE ELECTRÓNICA**
- 3.** Familia SÍ ACUDE: COMPROMISO FAMILIA-TUTORIA = Documento 2. Compromiso familia-tutoría
- 4.** Familia NO ACEPTA EL COMPROMISO = COMUNICACIÓN de la situación al CEM **Por SEDE ELECTRÓNICA**
- 5.** Familia SÍ ACEPTA EL COMPROMISO = Seguimiento quincenal: Informe incidencias de alumno/a
 
Doc 3. Felicitación a la familia y alumno/a COMUNICACIÓN de la situación al CEM
Por SEDE ELECTRÓNICA

COMUNICACIÓN CASOS ABSENTISMO GRAVE Y CRÓNICO A CEM Y A INSPECCIÓN: JEFATURA DE ESTUDIOS Y DIRECCIÓN

- 1.
- 2.
- 3.
- 4.
- 5.
- 6.
- 7.
- 8.

Entrar a ITACA 1 desde el perfil de dirección

Informe III. Alumnado con absentismo catalogado

[Documento 1. Registro de comunicaciones](#)

[Documento 2. Compromiso familia-tutoría](#)

[Documento 4. Ficha comunicación absentismo escolar](#)

[Documento 5. Carta informativa a familia o R.L. de Comunicación al CEM](#)

Si la situación de absentismo comporta riesgo o desprotección se rellena y envía la [Hoja de notificación Orden 5/2021 de julio](#)

Si no se resuelve la situación de absentismo y además se constatan situaciones de riesgo grave o constitutivas de delito se comunica el caso a Fiscalía de menores Anexo VII de Orden 62/2014

ITACA i
Centros
Listados
Asistencia

REINCORPORACIÓN Y SEGUIMIENTO DEL ALUMNO/A

1.

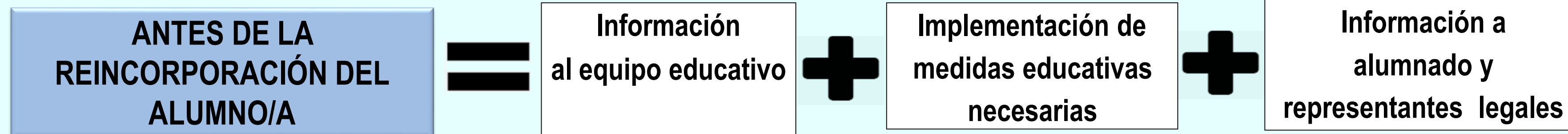

2.

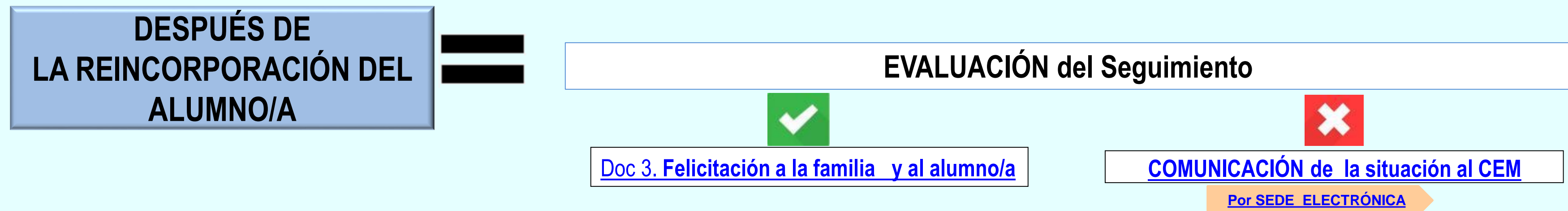

INTERVENCIÓN PUNTUAL DEL ETZ en situación absentista compleja

INTERVENCIÓN DEL ETZ después de la comunicación por el centro educativo al CEM del caso de absentismo grave o crónico

1. Valoración del caso.

2. Citación a través de teléfono o carta a la familia.

3. Reunión con la familia y firma de acuerdos.

A. Acompañamiento familiar

B. Acompañamiento escolar

C. Acompañamiento social

4. Actuaciones /intervenciones para la reincorporación del /de la alumno/a al sistema educativo

A. Se regulariza la asistencia a clase

B. No se regulariza la asistencia a clase

Si no se revierte el absentismo:
INTERVENCIÓN DEL ETM

1. Citación por carta a la familia para su comparecencia en dependencias municipales

2. Realización de la Comisión Municipal de Absentismo de zona con la comparecencia de padres, menores y / o profesionales

3. Notificación de acuerdos a familia /responsables legales

4. Seguimiento de los acuerdos

5. Regularización de la asistencia a clase

Cierre del expediente

6. No se resuelve el caso de absentismo: **RESOLUCIÓN DEL EXPEDIENTE DE ABSENTISMO ESCOLAR MUNICIPAL**

Notificación del caso a Fiscalía de Menores

DETECCIÓN POLICIAL DE ALUMNADO ABSENTISTA / DESESCOLARIZACIÓN EN LA CALLE EN HORARIO LECTIVO

Calendario escolar Comunidad Valenciana 2023/2024



- Inicio curso escolar en Educación Infantil, Primaria, ESO, Bachillerato y Formación Profesional
- Inicio curso escolar en Programas Formativos de Calificación Básica y FPB de segunda oportunidad
- Inicio curso escolar en Formación de Personas Adultas
- Inicio curso escolar en Enseñanzas Artísticas, Enseñanzas Profesionales de Arte y Diseño y Enseñanzas Deportivas de Régimen Especial
- Inicio curso escolar Escuelas Oficiales de Idiomas
- Final curso escolar en Formación de Personas Adultas y Enseñanzas Artísticas y Deportivas
- Final curso escolar en Educación Infantil, Primaria, ESO, Bachillerato, Formación Profesional y Escuelas Oficiales de Idiomas
- Días no lectivos

	Educación Primaria	Educación Secundaria
Jornada continúa	de 9:00 a 15:30/16:00	de 8:00 a 14:00
Jornada discontinua	de 9:00 a 12:30/13:00 de 14:30/15:00 a 16:00/16:30	



FASE II: INTERVENCIÓN DESDE EL AYUNTAMIENTO -POLICÍA LOCAL-



INTRANET PLV -179

MENORES ABSENTISTAS

Acompañamiento al centro educativo y entrega del menor a un representante del centro educativo

Comunicación al Servicio de Educación

PIAE



962082111

ORIGINAL

EXEMPLAR PER A L'ADMINISTRACIÓ / EJEMPLAR PARA LA ADMINISTRACIÓN

AJUNTAMENT DE VALÈNCIA
POLICIA LOCAL

Núm. _____ PLV-179
JUN-28

DETECCIÓ POLICIAL D'ALUMNAT ABSENTISTA AL CARRER EN HORARI LECTIU
DETECCIÓN POLICIAL DE ALUMNADO ABSENTISTA EN LA CALLE EN HORARIO LECTIVO

Programa d'absentisme escolar municipal. Educació Primària i Secundària
Programa de absentismo escolar municipal. Educación Primaria y Secundaria

Data / Fecha	Hora	Polícies núm. / Policías n.º	Comissaria / Comisaría	Data d'entrega / Fecha de entrega
Hora d'entrega / Hora de entrega		Activitat que està realitzant el/la menor en horari escolar / Actividad que está realizando el/la menor en horario escolar		

DADES DE LA PERSONA MENOR / DATOS DE LA PERSONA MENOR (1)

Nom i cognoms / Nombre y apellidos Gènere / Género
 Dona / Mujer Home / Hombre Altres / Otras

Data de naixement / Fecha de nacimiento Lloc de naixement / Lugar de nacimiento Nacionalitat / Nacionalidad

DADES FAMILIARS / DATOS FAMILIARES (1)

Nom i cognoms (mare, pare, tutor/a, responsable legal) / Nombre y apellidos (madre, padre, tutor/a, responsable legal) DNI - NIE - PAS.

Domicili / Domicilio C. P. i localitat / C. P. y localidad Telèfon / Teléfono

Altres germanes o germans en edat escolar / Otros hermanos o hermanas en edad escolar (1)	Edat / Edad	Curs / Curso
1)		
2)		
3)		
4)		
5)		

MOTIUS QUE ADDUÏX EL/LA MENOR PER A ESTAR AL CARRER / MOTIVOS QUE ADUCE EL/LA MENOR PARA ESTAR EN LA CALLE

Diu que els seus responsables legals ho saben (consentiment) / Dice que sus responsables legales lo saben (consentimiento)

Diu que els seus responsables legals ho saben i explica una història inversemblant o poc creïble (sense consentiment familiar) / Dice que sus responsables legales lo saben y explica una historia inverosímil o poco creíble (sin consentimiento familiar)

Tem que els seus responsables legals s'assabenten de que està al carrer / Tiene que sus responsables legales se enteren de que está en la calle

A més de estar sense escolaritzar, està cometent una falta o es troba en situació conflictiva. Diu que mai ha assistit a l'escola. / Además de estar sin escolarizar, está cometiendo una falta o se encuentra en situación conflictiva. Dice que nunca ha asistido a la escuela

Diu que alguna vegada ha assistit a l'escola (períodes anuals) / Dice que alguna vez ha asistido a la escuela (periodos anuales)

Diu que està treballant amb els seus responsables legals o família / Dice que está trabajando con sus responsables legales o familia

Uns altres. Quins? / Otros. ¿Cuáles?

Signatura / Firma: POLICIES / POLICÍAS Signatura / Firma: LES PERSONES INTERESADES / LAS PERSONAS INTERESADAS

31.4.2026 FULL 1 / HOJA 1

(1) PROTECCIÓ DE DADES PERSONALS: Les dades que heu facilitat en este formulari seran tractades per l'Ajuntament de València, en qualitat de responsable, per a la finalitat indicada en este documentació i, sobre la base del que disposa el Reglament general de protecció de dades (UE) 2016/679, podreu exercir els drets d'accés, rectificació, supressió i d'altres contemplats en el reglament esmentat, tal com s'explica en la informació addicional de protecció de dades que podeu consultar en el document anexo o en este enllaç: <http://www.valencia.es/val/policia-privacidad>

PROTECCIÓN DE DATOS PERSONALES: Los datos facilitados por Ud. en este formulario serán tratados por el Ayuntamiento de Valencia, en calidad de responsable, para la finalidad indicada en este documentación y sobre la base de lo dispuesto en el Reglamento General de Protección de Datos (UE) 2016/679, Ud. podrá ejercitar los derechos de acceso, modificación, supresión y otros contemplados en el citado reglamento, conforme se explica en la información adicional sobre protección de datos que puede consultar en documento anexo o en este enlace: <http://www.valencia.es/val/policia-privacidad>



FASE II: INTERVENCIÓN DESDE EL AYUNTAMIENTO -POLICÍA LOCAL-



ORIGINAL, COPIA PARA LA PERSONA INTERESADA Y COPIA PARA EL SERVICIO DE EDUCACIÓN

ORIGINAL

EXEMPLAR PER A L'ADMINISTRACIÓ / EJEMPLAR PARA LA ADMINISTRACIÓN

AYUNTAMENT DE VALÈNCIA
POLICIA LOCAL

Núm. _____ PLV-179
JUN-23

DETECCIÓ POLICIAL D'ALUMNAT ABSENTISTA AL CARRER EN HORARI LECTIU
DETECCIÓN POLICIAL DE ALUMNADO ABSENTISTA EN LA CALLE EN HORARIO LECTIVO

Programa d'absentisme escolar municipal. Educació Primària i Secundària
Programa de absentismo escolar municipal. Educación Primaria y Secundaria

Data / Fecha	Hora	Polícies núm. / Policias n.º	Comissarià / Comisaria	Data d'entrega / Fecha de entrega
Hora d'entrega / Hora de entrega		Activitat que està realitzant el/la menor en horari escolar / Actividad que está realizando el/la menor en horario escolar		

DADES DE LA PERSONA MENOR / DATOS DE LA PERSONA MENOR (1)

Nom i cognoms / Nombre y apellidos		Gènere / Género	
		<input type="checkbox"/> Dona / Mujer <input type="checkbox"/> Home / Hombre <input type="checkbox"/> Altres / Otras	
Data de naixement / Fecha de nacimiento	Lloc de naixement / Lugar de nacimiento	Nacionalitat / Nacionalidad	

DADES FAMILIARS / DATOS FAMILIARES (1)

Nom i cognoms (mare, pare, tutor/a, responsable legal) / Nombre y apellidos (madre, padre, tutor/a, responsable legal)		DNI - NIE - PAS
Domicili / Domicilio	C. P. i localitat / C. P. y localidad	Telefon / Teléfono

Altres germanes o germans en edat escolar / Otros hermanos o hermanas en edad escolar (1)	Edat / Edad	Curs / Curso
1)		
2)		
3)		
4)		
5)		

MOTIUS QUE ADDUÏX EL/LA MENOR PER A ESTAR AL CARRER / MOTIVOS QUE ADUCE EL/LA MENOR PARA ESTAR EN LA CALLE

Diu que els seus responsables legals ho saben (consentiment) / Dice que sus responsables legales lo saben (consentimiento)
 Diu que els seus responsables legals ho saben i explica una història inverosímil o poc creïble (sense consentiment familiar) / Dice que sus responsables legales lo saben y explica una historia inverosímil o poco creíble (sin consentimiento familiar)
 Tem que els seus responsables legals s'assabenten de que està al carrer / Tiene que sus responsables legales se enteren de que está en la calle
 A més de estar sense escolaritzar, està cometent una falta o es troba en situació conflictiva. Diu que mai ha assistit a l'escola. / Además de estar sin escolarizar, está cometiendo una falta o se encuentra en situación conflictiva. Dice que nunca ha asistido en la escuela
 Diu que alguna vegada ha assistit a l'escola (períodes anuals) / Dice que alguna vez ha asistido a la escuela (periodos anuales)
 Diu que està treballant amb els seus responsables legals o família / Dice que está trabajando con sus responsables legales o familia
 Uns altres. Quins? / Otros. ¿Cuáles?

Signatura / Firma: POLÍCIES / POLICÍAS
 Signatura / Firma: LES PERSONES INTERESADES / LAS PERSONAS INTERESADAS

31.02.2016 FULL 1 / HOJA 1

(1) PROTECCIÓ DE DADES PERSONALS: Los datos que heu facilitat en este formulari seran tractats per l'Ajuntament de València, en qualitat de responsable, per a la finalitat indicada en esta documentació i, sobre la base del que disposa el Reglament general de protecció de dades (UE) 2016/679, podreu exercir els drets d'accés, rectificació, supressió i d'altres contemplats en el reglament esmentat, tal com s'explica en la informació addicional de protecció de dades que podeu consultar en el document anexo o en este enllaç: <http://www.valencia.es/val/policia-privacidad>
 PROTECCIÓN DE DATOS PERSONALES: Los datos facilitados por Ud. en este formulario serán tratados por el Ayuntamiento de Valencia, en calidad de responsable, para la finalidad indicada en esta documentación y sobre la base de lo dispuesto en el Reglamento General de Protección de Datos (UE) 2016/679. Ud. podrá ejercer los derechos de acceso, modificación, supresión y otros contemplados en el citado reglamento, conforme se explica en la información adicional sobre protección de datos que puede consultar en documento anexo o en este enlace: <http://www.valencia.es/val/policia-privacidad>

ORIGINAL

EXEMPLAR PER A L'ADMINISTRACIÓ / EJEMPLAR PARA LA ADMINISTRACIÓN

CIRCUMSTÀNCIES I LLOC DE LA DETECCIÓ (especifiqueu-ne quin)
CIRCUNSTANCIAS Y LUGAR DE LA DETECCIÓN (especificad cual)

CIRCUMSTÀNCIES DE LA DETECCIÓ / CIRCUNSTANCIAS DE LA DETECCIÓN

Estava sola o sol / Estaba solo o solo
 Estava acompanyat/ada per: / Estaba acompañado/a por:
 Xiquetes o xiquets d'edat superior / Niñas o niños de edad superior Absentistes / Absentistas No absentistes / No absentistas
 Del mateix centre / Del mismo centro Absentistes / Absentistas No absentistes / No absentistas
 D'un altre centre / De otro centro Absentistes / Absentistas No absentistes / No absentistas
 Unes altres: / Otras:

Activitat que realitza: / Actividad que realiza:
 Conflictiva No conflictiva
 Descripció detallada: / Descripción detallada:

INFORMACIÓ QUE PROPORCIONA EL CENTRE EDUCATIU RESPECTE LA / EL MENOR I LA SEUA FAMÍLIA
INFORMACIÓN QUE PROPORCIONA EL CENTRO EDUCATIVO RESPECTO DE LA / EL MENOR Y SU FAMILIA

MOTIUS I/O JUSTIFICACIONS QUE ADDUÏXEN ELS SEUS RESPONSABLES LEGALS I ACTITUDS DE LA FAMÍLIA
MOTIVOS Y/O JUSTIFICACIONES QUE ADUCEN SUS RESPONSABLES LEGALES Y ACTITUDES DE LA FAMILIA

OBSERVACIONS / OBSERVACIONES

FULL 2 / HOJA 2



FASE II: INTERVENCIÓN DESDE EL AYUNTAMIENTO -POLICÍA LOCAL-



INTRANET PLV -180

ORIGINAL

AJUNTAMENT DE VALÈNCIA
POLICIA LOCAL

Núm. _____ PLV-180
JUN-23

DETECCIÓ POLICIAL D'ALUMNAT DESESCOLARITZAT
DETECCIÓN POLICIAL DE ALUMNADO DESESCOLARIZADO

Programa d'absentisme escolar municipal. Educació Primària i Secundària
Programa de absentismo escolar municipal. Educación Primaria y Secundaria

Data / Fecha	Hora	Polícies núm. / Policias n.º	Comissaria / Comisaría	Data d'entrega / Fecha de entrega
Hora d'entrega / Hora de entrega		Activitat que està realitzant el/la menor en horari escolar / Actividad que está realizando el/la menor en horario escolar		

DADES DE LA PERSONA MENOR / DATOS DE LA PERSONA MENOR (1)

Nom i cognoms / Nombre y apellidos Gènere / Género
 Dona / Mujer Home / Hombre Altres / Otras

Data de naixement / Fecha de nacimiento Lloc de naixement / Lugar de nacimiento Nacionalitat / Nacionalidad

DADES FAMILIARS / DATOS FAMILIARES (1)

Nom i cognoms (mare, pare, tutoria, responsable legal) / Nombre y apellidos (madre, padre, tutor/a, responsable legal) DNI - NIE - PAS

Domicili / Domicilio C. P. i localitat / C. P. y localidad Telèfon / Teléfono

Altres germanes o germans en edat escolar / Otros hermanos o hermanas en edad escolar (1)	Edat / Edad	Curs / Curso
1)		
2)		
3)		
4)		
5)		

DADES DE LA PERSONA QUE ES FA CÀRREC DE LA PERSONA MENOR I DE LA NOTIFICACIÓ
DATOS DE LA PERSONA QUE SE HACE CARGO DE LA PERSONA MENOR Y DE LA NOTIFICACIÓN (1)

Nom i cognoms / Nombre y apellidos Gènere / Género
 Dona / Mujer Home / Hombre Altres / Otras

Data de naixement / Fecha de nacimiento Lloc de naixement / Lugar de nacimiento Nacionalitat / Nacionalidad

Sent connectador/a que la persona menor ha sigut detectada en horari escolar, fora d'un centre educatiu
Siendo conocedor/a de que la persona menor ha sido detectada en horario escolar, fuera de un centro educativo

Signatura / Firma: POLICIES / POLICIAS Signatura / Firma: QUI ES FA CÀRREC DE LA PERSONA MENOR QUE EN SE HACE CARGO DE LA PERSONA MENOR

31-43-2017 FULL 1 / HOJA 1

(1) PROTECCIÓN DE DATOS PERSONALES: Los datos que heu facilitat en este formulari seran tractades per l'Ajuntament de València, en qualitat de responsable, per a la finalitat indicada en esta documentació i, sobre la base del que disposa el Reglament general de protecció de dades (UE) 2016/679, podeu exercir els drets d'accés, rectificació, supressió i d'altres contemplats en el reglament esmentat, tal com s'especifica en la Informació addicional de protecció de dades que podeu consultar en el document annex o en este enllaç: <http://www.valencia.es/val/policia-privacitat>

PROTECCIÓN DE DATOS PERSONALES: Los datos facilitados por Ud. en este formulario serán tratados por el Ayuntamiento de Valencia, en calidad de responsable, para la finalidad indicada en esta documentación y, sobre la base de lo dispuesto en el Reglamento General de Protección de Datos (UE) 2016/679, Usted podrá ejercitar los derechos de acceso, modificación, supresión y otros contemplados en el citado reglamento, con fines se especifica en la información adicional sobre protección de datos que puede consultar en documento anexo o en este enlace: <http://www.valencia.es/val/policia-privacitat>

EXEMPLAR PER A L'ADMINISTRACIÓ / EJEMPLAR PARA LA ADMINISTRACIÓN

MENORES DESESCOLARIZADOS/AS

Acompañamiento al domicilio y entrega del menor a un familiar

Si no vive en la ciudad, localizar a un familiar para hacer la entrega del/ la menor

Comunicación al Servicio de Educación

Oficina de Escolarización municipal

PIAE



962082133



ORIGINAL, COPIA PARA LA PERSONA INTERESADA Y COPIA PARA EL SERVICIO DE EDUCACIÓN

ORIGINAL

AYUNTAMENT DE VALÈNCIA
POLICIA LOCAL

Núm. _____

PLV-180
JUN-23

DETECCIÓ POLICIAL D'ALUMNAT DESESCOLARITZAT
DETECCIÓN POLICIAL DE ALUMNADO DESESCOLARIZADO

Programa d'absentisme escolar municipal. Educació Primària i Secundària
Programa de absentismo escolar municipal. Educación Primaria y Secundaria

Data / Fecha	Hora	Polides núm. / Policías n.º	Comissaria / Comisaria	Data d'entrega / Fecha de entrega
Hora d'entrega / Hora de entrega		Activitat que està realitzant el/la menor en horari escolar / Actividad que está realizando el/la menor en horario escolar		

DADES DE LA PERSONA MENOR / DATOS DE LA PERSONA MENOR (1)

Nom i cognoms / Nombre y apellidos		Gènere / Género <input type="checkbox"/> Dona / Mujer <input type="checkbox"/> Home / Hombre <input type="checkbox"/> Altres / Otras	
Data de naixement / Fecha de nacimiento	Lloc de naixement / Lugar de nacimiento	Nacionalitat / Nacionalidad	

DADES FAMILIARS / DATOS FAMILIARES (1)

Nom i cognoms (mare, pare, tutor/a, responsable legal) / Nombre y apellidos (madre, padre, tutor/a, responsable legal)		DNI - NIE - PAS
Domicili / Domicilio	C. P. i localitat / C. P. y localidad	Telèfon / Teléfono

Altres germanes o germans en edat escolar / Otros hermanos o hermanas en edad escolar (1)	Edat / Edad	Curs / Curso
1)		
2)		
3)		
4)		
5)		

DADES DE LA PERSONA QUE ES FA CÀRREC DE LA PERSONA MENOR I DE LA NOTIFICACIÓ
DATOS DE LA PERSONA QUE SE HACE CARGO DE LA PERSONA MENOR Y DE LA NOTIFICACIÓN (1)

Nom i cognoms / Nombre y apellidos		Gènere / Género <input type="checkbox"/> Dona / Mujer <input type="checkbox"/> Home / Hombre <input type="checkbox"/> Altres / Otras	
Data de naixement / Fecha de nacimiento	Lloc de naixement / Lugar de nacimiento	Nacionalitat / Nacionalidad	

Sent coneixedor/a que la persona menor ha sigut detectada en horari escolar, fora d'un centre educatiu
Siendo conocedor/a de que la persona menor ha sido detectada en horario escolar, fuera de un centro educativo

Signatura / Firma:
POLICIES / POLICÍAS

Signatura / Firma:
QUI ES FA CÀRREC DE LA PERSONA MENOR
QUIEN SE HACE CARGO DE LA PERSONA MENOR

FULL 1 / HOJA 1

EXEMPLAR PER A L'ADMINISTRACIÓ / EJEMPLAR PARA LA ADMINISTRACIÓN

ORIGINAL

EXEMPLAR PER A L'ADMINISTRACIÓ / EJEMPLAR PARA LA ADMINISTRACIÓN

MOTIUS QUE ADDUÏX EL/LA MENOR PER A ESTAR AL CARRER / MOTIVOS QUE ADUCE EL/LA MENOR PARA ESTAR EN LA CALLE

Diu que els seus responsables legals ho saben (consentiment) / Dice que sus responsables legales lo saben (consentimiento)

Diu que els seus responsables legals ho saben i explica una història inversemblant o poc creïble (sense consentiment familiar) / Dice que sus responsables legales lo saben y explica una historia inverosímil o poco creíble (sin consentimiento familiar)

Tem que els seus responsables legals s'assabentem de que està al carrer / Tiene que sus responsables legales se enteren de que está en la calle

A més de estar sense escolaritzar, està cometent una falta o es troba en situació conflictiva. Diu que mai ha assistit a l'escola. / Además de estar sin escolarizar, está cometiendo una falta o se encuentra en situación conflictiva. Dice que nunca ha asistido en la escuela

Diu que alguna vegada ha assistit a l'escola (períodes anuals) / Dice que alguna vez ha asistido a la escuela (periodos anuales)

Diu que està treballant amb els seus responsables legals o família / Dice que está trabajando con sus responsables legales o familia

Uns altres. Quins? / Otros. ¿Cuáles?

CIRCUMSTÀNCIES I LLOC DE LA DETECCIÓ (especifiqueu-ne quin)
CIRCUNSTANCIAS Y LUGAR DE LA DETECCIÓN (especificad cual)

MOTIUS I/O JUSTIFICACIONS QUE ADDUÏXEN ELS SEUS RESPONSABLES LEGALS I ACTITUDS DE LA FAMÍLIA
MOTIVOS Y/O JUSTIFICACIONES QUE ADUCEN SUS RESPONSABLES LEGALES Y ACTITUDES DE LA FAMILIA

(1) **PROTECCIÓ DE DADES PERSONALS:** Los datos que heu facilitat en este formulari seran tractats per l'Ajuntament de València, en qualitat de responsable, per a la finalitat indicada en esta documentació i, sobre la base del que disposa el Reglament general de protecció de dades (UE) 2016/679, podreu exercitar els drets d'accés, rectificació, supressió i d'altres contemplats en el reglament esmentat, tal com s'explica en la informació addicional de protecció de dades que podreu consultar en el document anexo o en este enllaç: <http://www.valencia.es/val/politica-privacitat>

PROTECCIÓN DE DATOS PERSONALES: Los datos facilitados por Ud. en este formulario serán tratados por el Ayuntamiento de Valencia, en calidad de responsable, para la finalidad indicada en esta documentación y, sobre la base de lo dispuesto en el Reglamento General de Protección de Datos (UE) 2016/679, Ud. podrá ejercitar los derechos de acceso, modificación, supresión y otros contemplados en el citado reglamento, conforme se explica en la información adicional sobre protección de datos que puede consultar en documento anexo o en este enlace: <http://www.valencia.es/osa/politica-privacidad>







DETECCIÓN DE LAS ZONAS DE REUNIÓN DE NIÑOS/AS Y JÓVENES EN EL BARRIO: PARQUES, RECREATIVOS, PLAZAS...



DETECCIÓN DE LOS LOCALES DE OCIO, BARES DEL BARRIO U OTROS LUGARES SUSCEPTIBLES DE SER UTILIZADOS POR LOS MENORES



VIGILANCIA PREVENTIVA DE ESTOS LUGARES EN HORARIO LECTIVO



ENTREGA DE NOTIFICACIONES A PADRES/MADRES DE ALUMNADO ABSENTISTA



COMPROBACION - CONSTANCIA DOMICILIO FAMILIAR DE ALUMNADO ABSENTISTA

ACOMPANIAMIENTO AL ETZ A LA VISITA DOMICILIARIA DE "FAMILIA COMPLICADA" DE ALUMNADO ABSENTISTA

DOC. 31

MENORES DESESCOLARIZADOS/AS

Comunicación al Servicio de Educación

AJUNTAMENT DE VALÈNCIA
REGIDORIA D'EDUCACIÓ

DOCUMENT 31. DETECCIÓ DESESCOLARITZACIÓ PER A CMSS
DOCUMENTO 31. DETECCIÓN DESESCOLARIZACIÓN PARA CMSS

Programa d'absentisme escolar municipal. Educació Primària i Secundària
Programa de absentismo escolar municipal. Educación Primaria y Secundaria

Informació sobre protecció de dades personals en este enllaç: <http://www.valencia.es/absentisme-escolar>
Información sobre protección de datos personales en este enlace: <http://www.valencia.es/absentismo-escolar>

DADES DEL CMSS QUE DERIVA L'ACTUACIÓ / DATOS DEL CMSS QUE DERIVA LA ACTUACIÓN

Nom del CMSS / Nombre del CMSS		Relació del CMSS amb la família / Relación del CMSS con la familia	
Persona tècnica de contacte / Persona técnica de contacto		Adreça electrònica / Correo electrónico	Telèfon / Teléfono

DADES DE L'ALUMNA / ALUMNE / DATOS DE LA ALUMNA / ALUMNO

Nom i cognoms / Nombre y apellidos		Gènere / Género	
		<input type="checkbox"/> Dona / Mujer	<input type="checkbox"/> Home / Hombre
Data naixement / Fecha nacimiento	Curs / Curso	Lloc de naixement / Lugar de nacimiento	Nacionalitat / Nacionalidad
Centre educatiu / Centro educativo			
Observacions / Observaciones			

DADES FAMILIARS / DATOS FAMILIARES

Nom i cognoms / Nombre y apellidos Responsable legal 1		Data naixement / Fecha nacimiento	Nacionalitat / Nacionalidad
Adreça, C. Postal i localitat / Dirección, C. Postal y localidad		DNI / NIE	Telèfon / Teléfono
Nom i cognoms / Nombre y apellidos Responsable legal 2		Data naixement / Fecha nacimiento	Nacionalitat / Nacionalidad
Adreça, C. Postal i localitat / Dirección, C. Postal y localidad		DNI / NIE	Telèfon / Teléfono

Indiqueu responsable legal custodi / Indique responsable legal custodio

Altres germanes/ins en edat escolar / Otras hermanas/os en edad escolar: (Especificar: Nom i cognoms, Data de Naixement, Centre Educatiu i Curs de cada germana)

1) _____

2) _____

3) _____

4) _____

Altres dades rellevants (família extensa, situació legal, etc.) / Otros datos relevantes (familia extensa, situación legal, etc.)

DETECCIÓ DEL CAS (Descriviu com vos heu assabentat de la situació de desescolarització del menor o de la menor)
DETECCIÓN DEL CASO (Describid como os habéis enterado de la situación de desescolarización del menor o la menor)

PIAE

**OFICINA MUNICIPAL
D' ESCOLARITZACIÓ**



962082111



MENORES DESESCOLARIZADOS/AS

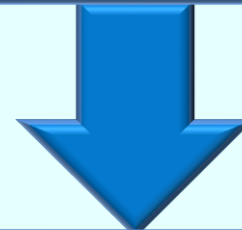

**COMUNICACIÓN CON
SERVICIO DE EDUCACIÓN**



**OFICINA MUNICIPAL DE
ESCOLARIZACIÓN**

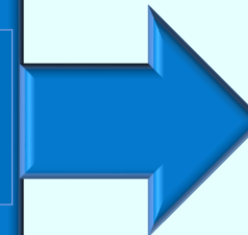

962082133

FASE III (EVALUACIÓN Y PROPUESTAS DE MEJORA)

DE
CENTROS EDUCATIVOS

DE AYUNTAMIENTO –
SERVICIO EDUCACIÓN
(Equipo técnico Municipal)

DE AYUNTAMIENTO –
SERVICIO EDUCACIÓN
(Equipos técnicos de Zona)

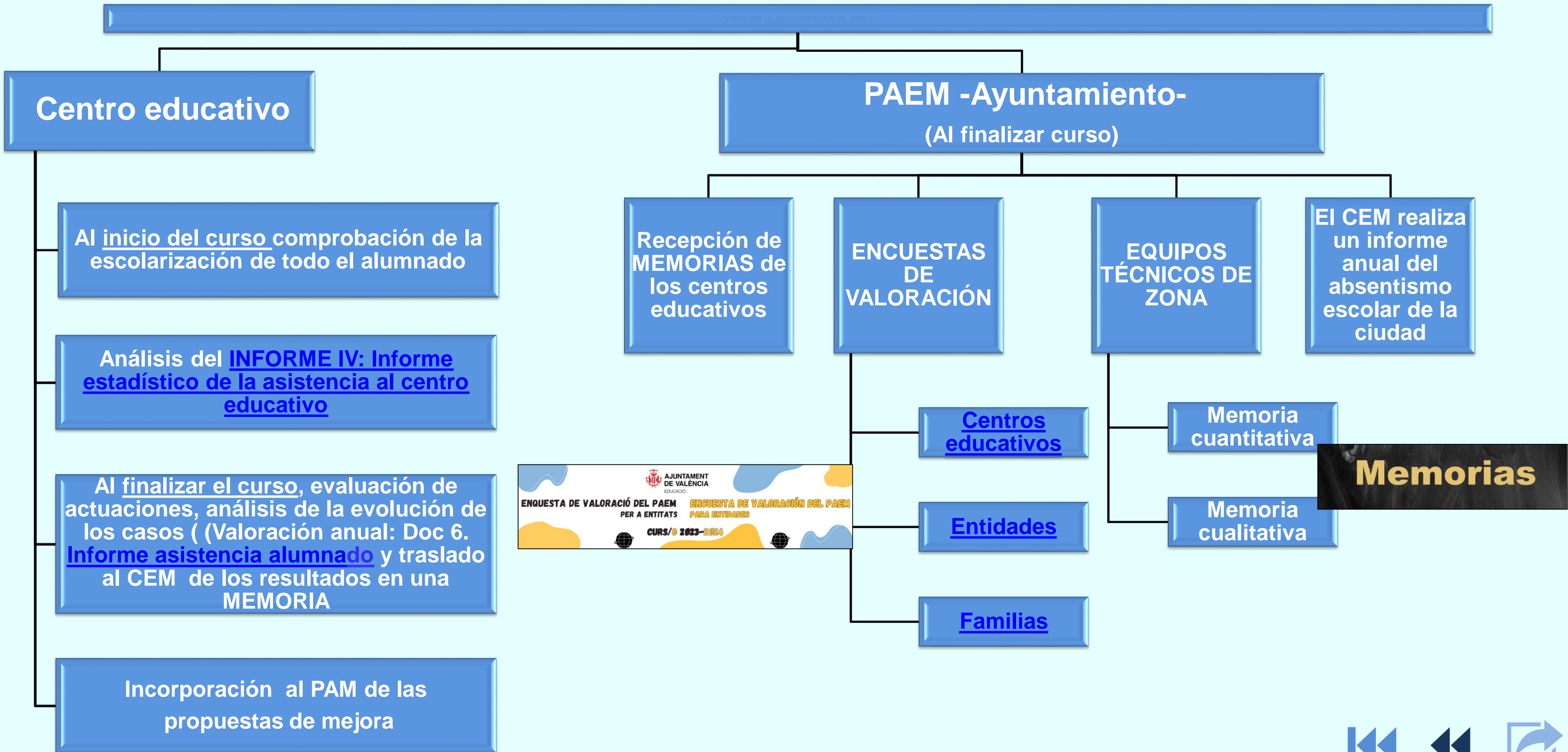

Memorias



ESCANÉAME



secabsentismo@valencia.es



96 208 2133
96 208 2111
96 208 2147
96 208 2117



<https://educacio-valencia.es/es/absentismo/>



ESCANEJA'M

